



第一ゼミナール新聞

2011年 11月号

期末テスト準備号



期末テスト
がんばる**ゼミ**!!

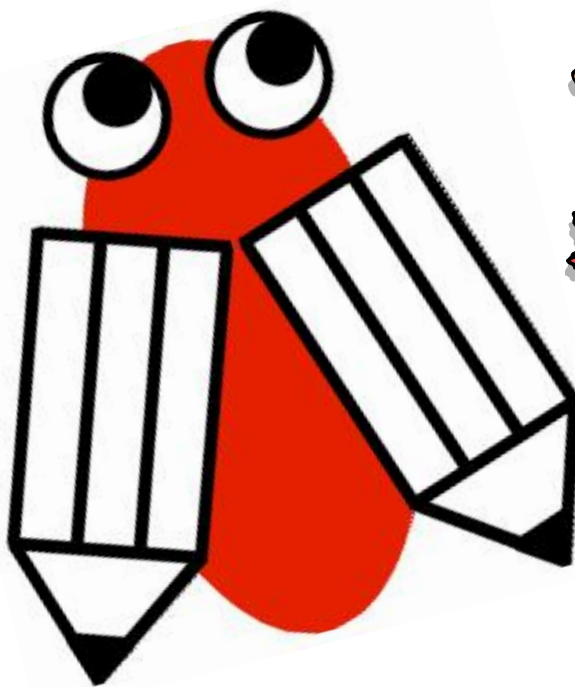

第一ゼミナール
イメージキャラクター
「いちゼミくん」

- 時間割「11月版」 在中
- 小学生の部 ゼミ新聞 11月号 在中
- 中学生の部 ゼミ新聞 11月号 在中
- 高校生の部 ゼミ新聞 11月号 在中

ホームページアドレス <http://www.d1zemi.com>

(発送元)

第一ゼミナール

(本部教室)

〒181-0013 東京都三鷹市下連雀4-14-32

興信三和ビル1F&3F

TEL 0422(47)8933

FAX 0422(29)8931

e-mailのあて先

e-mail



⇒

uketsuke@d1zemi.com

⇒

nishimura-manabu@d1zemi.com (塾長直通)

無料体験授業

※見学・体験授業について

無料体験授業 受付中!

第一ゼミナール 小学生～高校生の各クラスにおきまして、随時、無料体験授業を受けております。各教科とも2回まで、無料で授業に参加することができます。受講する際に、教材費・事務手数料・科目登録料といった名目の料金は、一切いただいておりません。お友達などをご希望される方がいらっしゃれば、是非お誘い下さい。また、保護者の皆様の見学も大歓迎です。

※ 見学・体験授業 について

STEP 1 お電話 または FAX または E-MAIL にて、お申込

- できるだけ、体験授業参加をご希望される日の前日までにご連絡下さい。
- TEL&FAX **0422(47)8933** 午後3時～午後9時
- E-MAIL **nishimura-manabu@d1zemi.com**
- お急ぎの場合には塾長携帯 **d1boss@docomo.ne.jp**

STEP 2 体験授業に参加 ※ 各教科最大2回・全3回まで体験OK

- 持ち物は筆記用具のみで結構です。
- 保護者の方のご見学も歓迎いたします。
- 複数の科目を見学することも可能です。
- すでに入塾されている生徒さんが、通常受講していない科目を体験受講することもできます。

STEP 3 見学・体験していただいた感想をいただきます

- 入会をご希望される場合には、ご入会のお手続きをさせていただきます。
- 月の途中で入会をされる場合には、授業が最大半額まで割引になります。ただし、授業料が割引になった場合には、翌月の授業料もお納めいただくことになっております。ご了承下さい。

▶ ご入会のお手続きに必要なもの

(1)入会申し込み用紙 ……第一ゼミ指定の用紙にご記入いただきます。

(2)入会金 **20000円(税込)**

ただし、兄弟姉妹が在籍中の場合には、半額とさせていただきます。

(3)授業料

受講する教科の授業料をお納めいただきます。

当月分が割引対象となる場合には、翌月分もお納めいただきます。

上記(1)(2)(3)をご提出していただき、入会のお手続きが完了いたします。

- 体験授業に参加していただいた後、ご入会をご希望されない場合には、お電話またはe-mailにて、その旨をお知らせ下さい。なお今後の参考にさせていただきますので、第一ゼミナールに対するご意見などございましたら是非お伺いさせていただきます。
- いずれの場合にも、体験授業について料金は一切発生いたしません。

※ 個人指導(1対1)の体験授業の際には、1回につき1000円
の受講料が必要となります。

授業料のお納めについて

入会金制度 → 入会金 **20000円(税込)**

※ご入会の際に、入会金をお納めいただきます。

※入会金は、大学受験時まで有効です。

※兄弟姉妹が在籍中(または退塾後半年)の場合は半額です。

※一度退会した方が、再入会の場合には入会金は必要ありません。

授業料のお納め → **前月の末日まで**

- 受講される科目の授業料は、前月の末日までにお納めいただきますよう、ご協力をよろしくお願いいたします。
- なおお月謝袋にてお納めいただく場合、袋の前面にご提出日 とご納入金額 をご記入の上お納め下さい。
- お月謝袋以外の袋でのご納入は、ご遠慮ください。もしお納めいただく場合には、生徒氏名・金額・日付を明記して下さい。

どちらでもOKです

お月謝袋  口座振込 

受講科目の変更 → **前月の25日まで**

受講されている科目の変更・取消・追加、または休塾のご連絡は、かならず前月の25日(休日の場合は翌日)までにご連絡下さい。ご連絡がない場合には、授業料が発生してしまう場合もあります。なお、月の途中で科目追加、月の途中での入会は可能です。その際には授業料を、当塾の決まりに従い、日割り計算しご請求させていただきます。

(最大半額まで減免させていただきます)

授業料について

教材費
込み

冷暖房費
込み

事務手数料
込み

通塾保険
塾で加入

夏期・冬期講習 費用
無料 ※1

定期テスト対策
無料 ※2

- 教材費・設備費 ……原則としていただいておりません。
- 冷暖房費 ……別途いただいておりません。
- 通塾保険 ……生徒さんの通塾の際の事故に備えて通塾保険に加入しています。
- 講習料※1
夏期・春期・冬期の講習料につきましては、中学3年生・高校3年生以外の学年は、通常の授業料でおこなっております。通常受講されている科目につきましては、別途講習料は必要ありません。ただし、通常受講していない科目やコースを受講される場合は有料となります。
- 試験対策※2
通常受講している教科につきましては、土曜日・日曜日などに無料で補習授業を行います。なお、通常受講していない科目のクラスにテスト前だけ出席したいという場合には、60分でも90分でも1コマあたり1500円(税込)で出席することができます。

1学期 11月 スケジュール

日 月 火 水 木 金 土

| | | | | | | | |
|-----------------------------------------------------------------------------------------------------------------------|------------------------------------------------------------------------------|---------------------------------------------------------------------------------------------|--------------------------------------------------------------------------|----------------------------------------------------------------------------------|-------------------------------------------------|---------------------------------------------------------------------------------------------------------|-----------------------------------------------------------------------------------------|
| <p>23</p> <p>休業</p> <p>新教育研究協会</p> <p>Wもぎ</p> <p>(独自校問題)</p> <p>am8:00~</p> | <p>24</p> <p>通常授業</p> | <p>25</p> <p>通常授業</p> | <p>26</p> <p>通常授業</p> | <p>27</p> <p>通常授業</p> | <p>28</p> <p>通常授業</p> | <p>29</p> <p>通常授業</p> <p>高3 入試対策</p> <p>化学</p> <p>●●でもわかる</p> <p>構造決定</p> <p>PM4:30~</p> <p>(担当) 町田</p> | |
| <p>30</p> <p>休業</p> | <p>31</p> <p>通常授業</p> | <p>11/1</p> <p>通常授業</p> <p>神代中学校</p> <p>合唱コンクール</p> | <p>2</p> <p>通常授業</p> | <p>3</p> <p>祝日のため</p> <p>小学生は</p> <p>休講です。</p> <p>通常授業</p> <p>中学生</p> <p>高校生</p> | <p>4</p> <p>通常授業</p> <p>三鷹一中</p> <p>合唱コンクール</p> | <p>5</p> <p>通常授業</p> <p>高3 入試対策</p> <p>PM4:30~</p> <p>(担当)</p> | |
| <p>6</p> <p>新教育研究協会</p> <p>Wもぎ</p> <p>(中3生対象)</p> <p>am8:00~</p> <p>中学生 対象</p> <p>期末テスト対策</p> <p>補講</p> | <p>7</p> | <p>8</p> | <p>9</p> | <p>10</p> | <p>11</p> <p>通常授業</p> | <p>12</p> <p>通常授業</p> <p>高3 入試対策</p> <p>PM4:30~</p> <p>(担当)</p> | |
| <p>13</p> <p>中学生 対象</p> <p>期末テスト対策</p> <p>補講</p> | <p>14</p> <p>通常授業</p> <p>11/14 ~</p> <p>中学生は一部時</p> <p>間割を変更しま</p> <p>す。</p> | <p>15</p> <p>通常授業</p> <p>パソコン教室</p> <p>●初回 無料です</p> <p>●1講座500円</p> <p>(一般1000円)</p> | <p>中学1~3年生 中間テスト 対策 特別時間割</p> <p>三鷹四中 2学期期末テスト</p> <p>神代中 2学期中間テスト</p> | | | <p>18</p> <p>通常授業</p> <p>三鷹一中</p> | <p>19</p> <p>通常授業</p> <p>小学5・6年生</p> <p>第4回公中検模試</p> <p>11/12~20 応相談</p> <p>高3 入試対策</p> |
| <p>21</p> <p>中学生 対象</p> <p>期末テスト対策</p> <p>補講</p> | <p>21</p> <p>通常授業</p> <p>三鷹一中 2学期期末テスト</p> <p>三鷹二中 2学期期末テスト</p> | <p>22</p> <p>通常授業</p> | <p>23</p> <p>祝日のため休講</p> <p>高校3年生</p> <p>日本史</p> <p>マラソン</p> <p>(予定)</p> | <p>24</p> <p>通常授業</p> | <p>25</p> <p>通常授業</p> | <p>26</p> <p>通常授業</p> <p>高3 入試対策</p> <p>PM4:30~</p> <p>(担当)</p> | |



中3生 入試対策 無料コース 追加!

10月より 中学3年生を対象に、入試対策 無料コースを追加いたします。
 まず、昨年度の好評であった「漢字コース」です。本年度は人数が多いため、漢字コースを2クラス設定します。担当はジーコとホッツです。
 また、英単語の語彙力をアップさせるためのクラスとして、現在、いちゼミの高校生の間で非常に人気がある「英単語クラス」を中学3年生のためにも実施することになりました。無料だからといって、いい加減に受けるのではなく、無料だからこそ、一生懸命に勉強して下さい。先生たちも、毎回しっかり準備をしています!

入試対策 無料コース

漢字コース
 月) 保坂
 金) ジーコ

英単語コース
 月) 保坂
 金) リーダー

英単語ハイレベル

土曜日) pm12:45~

中1・中2 授業料 割引キャンペーン

+1 教科 無料

10月、11月中は、中学1年生・2年生を対象に、**授業料 割引キャンペーン** を実施いたします。

英語・数学を含む3教科以上を受講する方は、「もう1教科を無料で受講できる」というキャンペーンです。

2学期の期末テストに向けて、そろそろ直前の一夜漬けだけではなく、塾で本格的な試験勉強をやってみたいな、と考えているキミには、ぜひおすすめのカンパーンです。入試はトータル勝負! 数学は得意だから・・・だけでは高校入試に合格することはできません。

早い段階から、苦手科目を克服するための手を打っておくことが、高校入試を有利にすすめていく一番の得策です。

中2・中1生の塾生のみなさん、これまで「勉強したくなかった」「どうやって勉強するのかわからなかった」「大嫌だった」「成績がいつも悪かった」科目を、是非この無料キャンペーンのときに受講してほしいと思います。

小学5・6生 英語入門コース スタート!

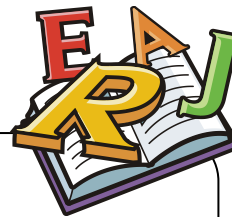

小学5、6年生のみなさんを対象に、小学英語入門コースを11月よりスタートいたします。これまでに英語を習ったことがある人も、そうでない人も、ぜひこの機会に第一ゼミナールの英語入門コースで、中学生の英語の勉強を先取りしましょう。なお11月からでも、12月からでも、いつでも受講することができます。ヤル気になった人から、どんどんスタートしていきましょう!!

【日程】 毎週 水曜日

【時間】 pm4:30~PM5:20 (50分授業)

【場所】 第一ゼミナール 3F 303教室

【担当】 田中先生 【授業料】 1カ月 4200円(税込)

※ いつでも見学・体験、大歓迎です!

小5・6生 「公中検模試」 実施会場

小学5年生・6年生を対象に

第4回 公中検もぎテスト を実施いたします。

公立中高一貫校の受験を考えている人は、ぜひ

この模擬テストを受験してほしいと思います。

受験する日程はご相談に応じます。

【日程】 11/12(土)~20(日)

【場所】 第一ゼミナール

【内容】 適性問題Ⅰ(45分) 適性問題Ⅱ(45分)

【受験料】 **4000円**(税込)

もぎテストは、
 今までがんばってきた
 キミの力をためすための
 健康診断ゼミ!

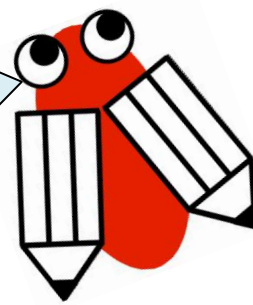

ウェブ=マスターのPC教室☆☆☆

(午前) AM10:00~ PC教室

PM11:30~ 休憩

(午後) PM12:30~ **フリータイム** ※ご希望に合わせます

《料金》塾生およびその保護者の方 午前の部 **500円** 午後の部 **500円**
 一般の方 午前の部 **1000円** 午後の部 **1000円**

【日程】 **11/15(火)**

【開催】 毎月1回 火曜日実施

【場所】 第一ゼミナール 1F 101教室

【担当】 滝口 直樹 先生

【申込】 前日までにご連絡下さい

PC教室では、**初回お申込みの方に限り**、午前の部・午後の部ともに**無料**とさせていただきますことになりました。ぜひ一度第一ゼミナールのパソコン教室にいらしていただきたいと思ひます。

お申込みは、**お電話**または**e-mail**にて承ります。

