

いちゼミ 中学3年生 夏期講習

レギュラークラス

●**英語Aクラス** 85分×20日 ★★前半は、1・2年の復習。後半は、「関係代名詞」。

7/27(火) PM1:00	7/28(水) PM1:00	7/29(木) PM1:00	7/30(金) PM1:00	8/1(日) PM1:00	8/2(火) PM1:00	8/3(水) PM1:00
8/4(木) PM1:00	8/5(金) PM1:00	8/6(土) PM1:00		8/20(金) PM1:00	8/21(土) PM1:00	8/22(日) PM1:00
8/23(月) PM1:00	8/24(火) PM1:00	8/25(水) PM1:00	8/26(木) PM1:00	8/27(金) PM1:00	8/28(土) PM1:00	8/29(日) PM2:00

●**英語Bクラス** 85分×20日間 ★★英語Aクラスと同じ内容です。

7/27(火) PM2:30	7/28(水) PM2:30	7/29(木) PM2:30	7/30(金) PM2:30	8/1(日) PM2:30	8/2(火) PM2:30	8/3(水) PM2:30
8/4(木) PM2:30	8/5(金) PM2:30	8/6(土) PM2:30		8/20(金) PM2:30	8/21(土) PM2:30	8/22(日) PM2:30
8/23(月) PM2:30	8/24(火) PM2:30	8/25(水) PM2:30	8/26(木) PM2:30	8/27(金) PM2:30	8/28(土) PM2:30	8/29(日) PM3:30

●**数学Aクラス** 85分×20日間 ★★前半は、1・2年の復習に。後半は、2学期の予習です。

7/27(火) PM2:30	7/28(水) PM2:30	7/29(木) PM2:30	7/30(金) PM2:30	8/1(日) PM2:30	8/2(火) PM2:30	8/3(水) PM2:30
8/4(木) PM2:30	8/5(金) PM2:30	8/6(土) PM2:30		8/20(金) PM2:30	8/21(土) PM2:30	8/22(日) PM2:30
8/23(月) PM2:30	8/24(火) PM2:30	8/25(水) PM2:30	8/26(木) PM2:30	8/27(金) PM2:30	8/28(土) PM2:30	8/29(日) PM3:30

●**数学Bクラス** 85分×20日間 ★★ 数学Aクラスと同じ内容です。

8/20(金) PM6:00	8/28(水) PM6:00	8/29(木) PM6:00	8/30(金) PM6:00	8/24(火) PM6:00	8/25(水) PM6:00	8/26(木) PM6:00
8/4(木) PM1:00	8/5(金) PM1:00	8/6(土) PM1:00		8/20(金) PM1:00	8/21(土) PM1:00	8/22(日) PM1:00
8/23(月) PM1:00	8/24(火) PM1:00	8/25(水) PM1:00	8/26(木) PM1:00	8/27(金) PM1:00	8/28(土) PM1:00	8/29(日) PM2:00

サマー・コース (夏期限定講座) 各85分

●**英語 作文・リスニングコース** PM2:30~PM3:55 (85分×4回)

7/22(木)	7/23(金)	7/25(日)	7/26(月)
---------	---------	---------	---------

★★ 都立入試の英語で20点分に当たる英作文・リスニングで確実に点数を取るトレーニング

●**英語 長文読解コース** PM4:00~PM5:25 (85分×4回)

8/20(金)	8/21(土)	8/22(日)	8/23(月)
---------	---------	---------	---------

★★ 入試問題に出題される長文について、基本的な読み方から、解答の作り方を学習します。

●**数学 ハイレベルコース** (85分×4回)

8/16(月) AM9:00	8/17(火) AM9:00	8/22(日) AM10:30	8/23(月) AM10:30
-------------------	-------------------	--------------------	--------------------

★★★ 難しい高校を受験しようと思う人、数学の力をもっと磨きたい人のための授業です。

●**数学 図形の証明強化コース** PM0:30~PM1:55 (85分×4回)

8/16(月)	8/17(火)	8/18(水)	8/19(木)
---------	---------	---------	---------

★★ 三角形の合同、平行四辺形の証明など、中2の図形の証明問題の復習です。

●**数学 関数とグラフ強化コース** PM1:00~PM2:25 (85分×4回)

7/22(木)	7/23(金)	7/25(日)	7/26(月)
---------	---------	---------	---------

★★ 比例・反比例・1次関数のグラフと計算問題の復習です。

●**数学 得点力UP!コース** AM9:00~AM10:25 (85分×4回)

8/20(金)	8/21(土)	8/22(日)	8/23(月)
---------	---------	---------	---------

★ 小問群(入試では40~60点に相当)の得点力をアップするためのトレーニングです。

夏期講習に関する お問い合わせやご質問・ご相談がございましたら、
お気軽に塾長までご連絡下さい。

TEL 0422(47)8933

(e-mail) nishimura-manabu@d1zemi.com

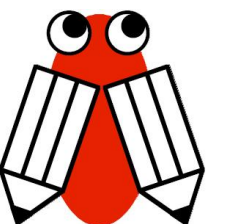

●国語 現代文読解コース 8/3(火) 8/4(水) 8/5(木) 8/6(金)

★★ 模擬テスト、高校入試を意識した現代文読解のテクニックを教えます。
【時間】PM7:00~PM8:25 (85分×4回) 【担当】田中 先生

●国語 古文攻略コース 8/20(金) 8/21(土) 8/22(日) 8/23(月)

★★ 要点をおさえて学習し、得点力アップ!この夏で、古文を得意ジャンルにチェンジ!!
【時間】PM7:00~PM8:25 (85分×4回) 【担当】田中 先生

●国語 文法完成コース 8/16(月) 8/17(火) 8/18(水) 8/19(木)

★ 中学3年間で学習する「文法」の内容について、4日間集中で完璧にまとめます。
【時間】AM10:30~AM11:55 (85分×4回) 【担当】田中先生

●国語 2学期予習コース 8/24(火) 8/25(水) 8/26(木) 8/27(金)

★★ 中学3年生2学期に学習する内容の先取り授業をし、内申点アップをめざします
【時間】PM7:00~PM8:25 (85分×4回) 【担当】田中先生

●国語 いい漢字コース 8/16(月) 8/17(火) 8/18(水) 8/19(木)

★ 「同音異義語」や「類義語」「対義語」「にている漢字」など、覚えやすくまとめます。
【時間】PM2:00~PM3:25 (85分×4回) 【担当】田中先生

●国語 200字作文コース 7/29(木) 7/30(金) 8/1(日) 8/2(月)

★★ 都立入試で必ず出題される200字の「小作文」の書き方、まとめかたについて指導します。
【時間】PM4:30~PM5:55 (85分×4回) 【担当】田中先生

●理科 1分野克服コース (85分×8回) 【担当】町田先生

★★ みんなが苦手としている圧力、溶解度、電流、磁界、化学反応を完璧にします。

7/27(火)	7/28(水)	7/29(木)	AM10:00~	7/30(金)	PM 7:30
8/1(日)	8/2(月)	8/3(火)	8/4(水)	AM 9:00	

●理科 2分野克服コース (85分×8回) 【担当】町田先生

★★ 暗記しにくい植物、地学、人体の部分を覚えやすく暗記し、2分野を完成させます。

7/22(木)	AM9:00	7/26(月)	AM9:00	7/29(木)	AM9:00
7/23(金)	PM6:00	7/27(火)	AM9:00	7/30(金)	PM6:00
7/25(日)	AM9:00	7/28(水)	AM9:00		

●理科 1分野問題演習コース 8/20(金) 8/21(土) 8/22(日) 8/23(月)

★★ 1分野克服コースでは補えない問題演習を徹底的に行います。
【時間】PM5:30~PM6:55 (85分×4回) 【担当】町田先生

●理科 2分野問題演習コース 8/24(火) 8/25(水) 8/26(木) 8/27(金)

★ 2分野完成コースでインプットした知識をこのコースでアウトプットし知識の定着を狙います。
【時間】PM5:30~PM6:55 (85分×4回) 【担当】町田先生

●理科 2学期予習コース 8/28(土) 8/29(日) 8/30(月) 8/31(火)

★★ 中3の2学期に学校で学習する内容の先取り授業をし、内申点アップをめざします。
【時間】8/28 29 PM6:30~ 8/30 31 AM9:00~(朝)

●社会 地理テーマ別整理 7/22(木) 7/23(金) 7/25(日) 7/30(金)

★ 地理の知識のまとめをテーマ別に苦手な人にもわかりやすく情報を整理していきます。
【時間】AM10:30~PM11:55 (85分×4回) 【担当】白石先生

●社会 地理完成コース (85分×8回) 【担当】白石先生

★★ 世界地理と日本地理を国別・都道府県別に基礎事項・農業・工業全てを総復習します。

8/3(火)~8/6(金)	PM4:30	8/24(火)~27(金)	PM4:00
---------------	--------	---------------	--------

●社会 歴史①~前近代 (85分×8回) 【担当】白石先生

★★ 主に1、2年生で学習した原始~江戸時代前期までを政治史・文化史含め学習します。

7/30(金)	8/1(月)	8/2(火)	8/3(水)
AM9:00	AM10:30	AM10:30	AM10:30
8/4(水)	8/5(木)	8/26(木)	8/27(金)
AM10:30	AM10:30	PM4:00	PM4:00

●社会 歴史②~近現代 (85分×8回) 【担当】白石先生

★★ 江戸時代後期~現代までを学習、学校では見落とされがちな戦後史なども詳しく扱います。

8/16(月)	8/17(火)	8/18(水)	8/19(木)
PM4:30	PM4:30	PM4:30	PM4:30
8/24(火)	8/25(水)	8/26(木)	8/27(金)
AM9:00	AM9:00	AM9:00	AM9:00

●社会 公民完璧予習コース (85分×10回) 【担当】白石先生

★★ 公民の政治的分野、経済的分野を一学期の復習・二学期以降の予習も含め学習します。

8/5(木)	8/6(金)	8/18(水)	8/19(木)	8/24(火)
AM9:00	AM9:00	AM9:00	AM9:00	AM10:30
8/25(水)	8/26(木)	8/27(金)	8/30(月)	8/31(火)
AM10:30	AM10:30	AM10:30	AM10:30	AM10:30

夏期講習 料金について

※中3生は8月の通常授業料はいただきません

夏期講習料	受講生	内部生	外部生
	7月の授業を受講している科目	7月の授業を受講していない科目	ご入会のお申込みをしていない人

レギュラー・クラス

英語Aクラス	29000円(税込)	33000円(税込)	38000円(税込)
英語Bクラス	29000円(税込)	33000円(税込)	38000円(税込)
数学Aクラス	29000円(税込)	33000円(税込)	38000円(税込)
数学Bクラス	29000円(税込)	33000円(税込)	38000円(税込)

サマー・コース (夏期限定講座) 各85分

英語 作文・リスニング	6300円(税込)	7350円(税込)	8400円(税込)
英語 長文読解	6300円(税込)	7350円(税込)	8400円(税込)

数学 ハイレベル	6300円(税込)	7350円(税込)	8400円(税込)
数学 図形の証明強化	6300円(税込)	7350円(税込)	8400円(税込)

数学 関数とグラフ強化 6300円(税込) 7350円(税込) 8400円(税込)

数学 得点力アップ 6300円(税込) 7350円(税込) 8400円(税込)

夏期講習 申込締切

国語 現代文読解	6300円(税込)	7350円(税込)	8400円(税込)
国語 古文攻略	6300円(税込)	7350円(税込)	8400円(税込)
国語 文法完成	6300円(税込)	7350円(税込)	8400円(税込)
国語 2学期予習	6300円(税込)	7350円(税込)	8400円(税込)
国語 いい漢字	6300円(税込)	7350円(税込)	8400円(税込)
国語 200字作文	6300円(税込)	7350円(税込)	8400円(税込)

理科 1分野克服	12600円(税込)	14700円(税込)	16800円(税込)
理科 1分野問題演習	6300円(税込)	7350円(税込)	8400円(税込)
理科 2分野克服	12600円(税込)	14700円(税込)	16800円(税込)
理科 2分野問題演習	6300円(税込)	7350円(税込)	8400円(税込)
理科 2学期予習	6300円(税込)	7350円(税込)	8400円(税込)

社会 地理テーマ別整理	6300円(税込)	7350円(税込)	8400円(税込)
-------------	-----------	-----------	-----------

社会 地理完成 12600円(税込) 14700円(税込) 16800円(税込)

社会 歴史①～前近代 12600円(税込) 14700円(税込) 16800円(税込)

社会 歴史①～近現代 12600円(税込) 14700円(税込) 16800円(税込)

社会 公民完璧予習 12600円(税込) 16800円(税込) 18900円(税込)

いちゼミ

http://www.d1zemi.com

中学生 7月号

2010年7月12日 発行 / 編集責任者 塾長
 TEL 0422(47)8933 月～土 午後2時以降
 FAX 0422(47)8933 24時間対応

● 中学生の部 指導方針

「夢」をかなえる

中学生の部では、「明るく・楽しく」をモットーに、「ヘンな」先生たちが、学校の予習を中心に「オモシロイ」授業を進めていきます。クラスの仲間で勉強を楽しみながら、ときにはみんなでゆっくり考え、ときには競い合ったりしながら、お互いを高めていけるような環境づくりにつとめています。中学部担当の個性ゆたかな熱血講師陣が、いちゼミの一番の自慢です。

どの先生も、塾生のみなさんが毎回塾に来るのが楽しくなるような、そんな授業を提供できるよう、いつも一生懸命に準備に取り組みます。そして、塾生みんな1人1人それぞれの「夢」をかなえることができるように、毎日がんばっています。

コミュニケーション

また、いちゼミでは、授業の前後などにも、学校であったことや身のまわりのことを先生と話したりできるよう、1人1人とのコミュニケーションを大切にしています。授業以外にも、質問や相談などにのれる場をたくさん設けています。試験前に先生とメールのやりとりをしたり、試験前夜に塾長からみんなにメールが届いたり、第一ゼミでは、そんなこともしばしばあります。

部活動との両立

中学生の部では、1年生から 中間・期末の定期テスト対策 には、特に力をいれています。通常の授業とは別枠で、試験前の土曜日や日曜日を有効に活用し、また通常授業の内容を変更して、学校別の試験対策を無料で行います。テスト対策の補習授業は第一ゼミのよき伝統となっています。毎回のテスト終了後には、自分の目標を達成できたかどうかを1人1人チェックし、次回のテストに向けての反省点も確認しています。

伝統の試験対策

いちゼミでは、勉強と部活動の両立を全力でバックアップします。勉強もきちんとこなし、部活動にもしっかり参加する……これはなかなか難しいことですが、だからこそ両立するのが「カッコイイ」のです！

なお、中学3年生のための進路指導は、「1人1人の高校入試」という指導方針で、塾生1人1人に個別でアドバイスを送っています。自分の成績、得点力、志望校、高校でやりたいこと、将来の希望……など、高校入試は1人1人にとってまったく別なものです。

第一ゼミでは、そういったすべての条件をできるだけ考え、みんなの「夢」をかなえるために、親身の指導を行っています。

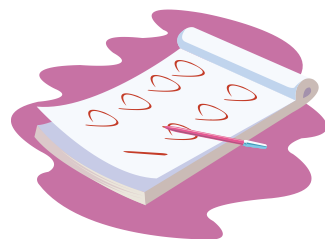

● 9月からの中学生 授業料

1教科の受講料	英語(週2回)	数学(週2回)	国語(週1回)	理科(週1回)	社会(週1回)
※科目は自由に選べます	1カ月 10500円	1カ月 10500	1カ月 7350円	1カ月 7350円	1カ月 7350円

英語 基礎コース
1カ月5250円

英語クラスを受けている人
割引 1カ月3150円

数学 基礎コース
1カ月5250円

数学クラスを受けている人
割引 1カ月3150円

第一ゼミナール 授業料について

- 教材費・設備費 …… 原則としていたっておりません。
- 冷暖房費 …… 別途いただいております。
- 通塾保険 …… 生徒さんの通塾の際の事故に備えて通塾保険に加入しています。
- 講習料 …… 夏期・春期・冬期の講習料につきましては、中学3年生・高校3年生以外の学年は、通常の授業料でおこなっております。通常受講されている科目につきましては、別途講習料は必要ありません。
- 試験対策 …… 通常受講している教科につきましては、土曜日・日曜日などに無料で補習授業を行います。

入会金制度 → 入会金 20000円(税込)

- ※ 兄弟姉妹が在籍中(または退塾後半年)の場合は半額です。
- ※ 一度退会した方が、再入会の場合には入会金は必要ありません。

授業料のお納め → 前月の末日まで お願いします

受講される科目の授業料は、前月の末日までにお納めいただきますよう、ご協力をよろしくお願いいたします。なおお月謝袋にてお納めいただく場合、袋の前面に ご提出日 とご納入金額 をご記入の上お納め下さい。

個人指導料金 → 後払い です

個人指導の料金は、毎月月末に明細書をお渡しいたします。明細書をご確認いただいた後、お月謝袋にてお納め下さい。

3教科以上 を受講される場合には、授業料が割引となります。

(例) 英・数・国	28350円	→ 割引	27000円
英・数・国・理	36750円	→ 割引	33000円
英・数・国・理・社	44100円	→ 割引	39000円

※ 国語・理科・社会は入れかえ可能です。

※ 科目の変更・取消は、前月の25日までに必ずご連絡を下さいますようお願いいたします。